

# Психологический центр при ДГУ



# Психологический центр при ДГУ «Пси-фактор»:

- создан в соответствии с решением Ученого совета ФГБОУ ВО «Дагестанский государственный университет», от 28 февраля 2011 года, протокол № 6 и на основании Приказа № 340а-1, от 15 августа 2011 года;
- включен в структуру инновационно-технологического Центра ДГУ;
- выполняя свои цели, действует на основе Конституции РФ, РД, Гражданского Кодекса РФ, других законов и иных правовых актов РФ, Устава ДГУ и Положения центра;
- является структурным подразделением Дагестанского государственного университета.

# Психологический центр при ДГУ «Пси-фактор»

- Деятельность Центра направлена на социальное обслуживание граждан, реализацию права семьи и детей на защиту и помощь со стороны государства, обеспечение психологической защищенности населения, поддержку и укрепление его психологического здоровья, взаимодействия с различными службами в сфере психологической работы с населением, участие в проведении единой общегосударственной политики психолого – педагогической помощи и социальной защиты населения, возрождение духовных начал в человеке

# Задачи:

- - оказание психологической, психокоррекционной и психотерапевтической помощи сотрудникам МВД, МЧС, МО РФ, проходящих службу на территории Республики Дагестан,
- - содействие органам правопорядка в реабилитации лиц, оказавшихся в незаконных вооруженных формированиях и их успешной адаптации к мирной жизни,
- - оказание помощи жертвам террористических актов и техногенных катастроф,
- - консультативные услуги в сфере психологической и психотерапевтической помощи гражданам, находящимся в трудной жизненной ситуации;



# Задачи:

- - профилактику девиантных форм поведения, суицидов, проведение мероприятий для семей, имеющих детей с ограниченными возможностями;
- - осуществляет мероприятия по повышению стрессоустойчивости и психологической культуры населения, особенно в сфере межличностного, семейного, родительского общения;
- - консультирование по вопросам развития и возрастных особенностей детей и подростков, детско-родительских отношений, супружеских и семейных отношений, включая сексуальные, межличностных отношений и по другим вопросам;
- - психологическую и психофизиологическую диагностику;
- - организацию работы телефона экстренной психологической помощи;



# Задачи:

- - разработку предложений по совершенствованию законодательства об охране прав семьи, обеспечению социально – правовой защищенности женщин и детей, работе психологических служб;
- - регулярный анализ обращений в Центр, разработку рекомендаций для местных органов государственной власти по профилактике кризисных явлений, а также рекомендаций по совершенствованию психолого–педагогической помощи населения;
- - организацию выступлений в средствах массовой информации по актуальным психолого–социальным, социально – педагогическим проблемам;
- - проведение судебно-психологических и психолингвистических экспертиз;
- - оказание помощи учреждениям и организациям по подбору персонала и налаживанию внутриколлективного климата,
- - последипломное образование и повышение квалификации.





# Структура центра

- Психофизиологическая лаборатория
- Психодиагностическая лаборатория
- Консультативное отделение
- Отделение психокоррекции и психотерапии
- Организационно-методическое отделение
- Отделение последипломного обучения и повышения квалификации

# Психофизиологическая лаборатория. Аппаратный комплекс «Ауторелакс»

Аппаратный комплекс «Ауторелакс», предназначенный для лечения пациентов с такой массовой патологией, как синдром хронической усталости, нарушение сна, состояние тревоги, неврозы, эмоциональные нарушения тревожно-депрессивного типа, неврастении, психастении и вегетативная дистония. У пациентов, страдающих наркоманией с тревожно-депрессивной симптоматикой, в постабстинентном периоде «Ауторелакс» в процессе реабилитации стабилизирует и улучшает психологические и физиологические показатели.





# Аппаратный комплекс «Ауторелакс»

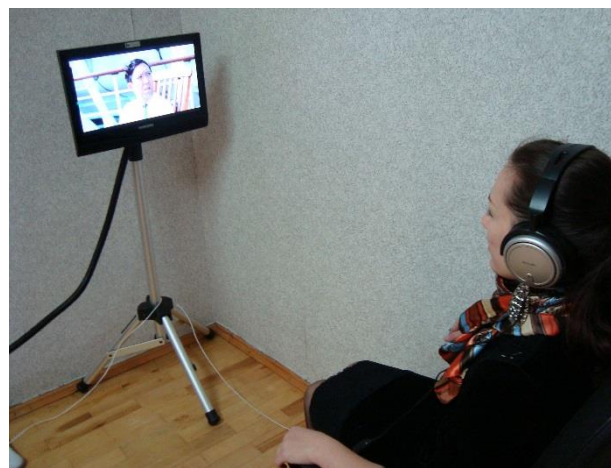
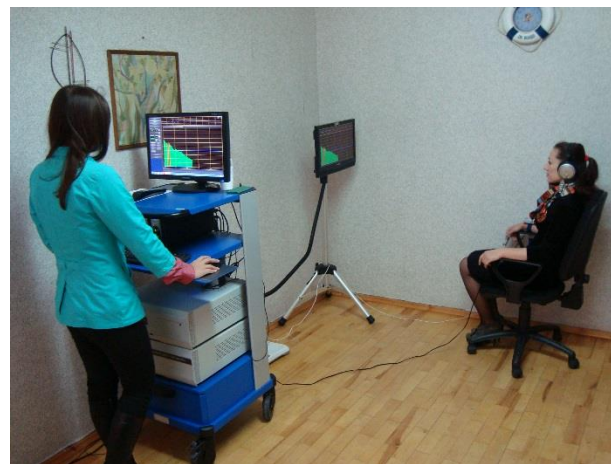

# Психофизиологическая лаборатория. Аппаратный комплекс «Реакор»

Комплекс психофизиологический реабилитационный **«Реакор»** предназначен для проведения лечебных и профилактических процедур, использующих принцип биологической обратной связи (БОС) по различным физиологическим показателям с целью немедикаментозного восстановления нарушенных функций, улучшения нервной регуляции при различных заболеваниях, фобиях, патологических зависимостях и пристрастиях, а также коррекция психофизиологического состояния у лиц напряжённых и ответственных профессий, обучения навыкам стрессоустойчивости.





# Аппаратный комплекс «Реакор»

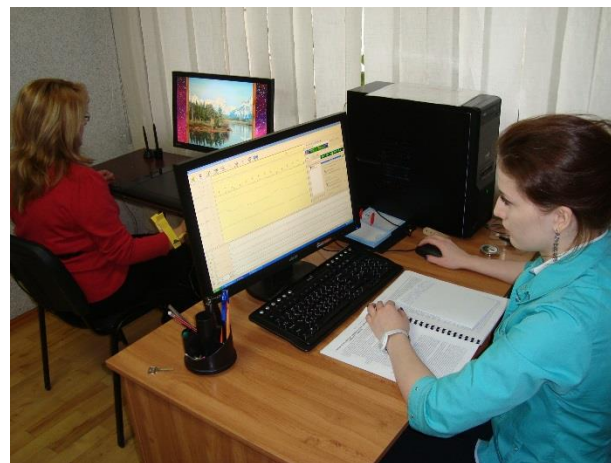
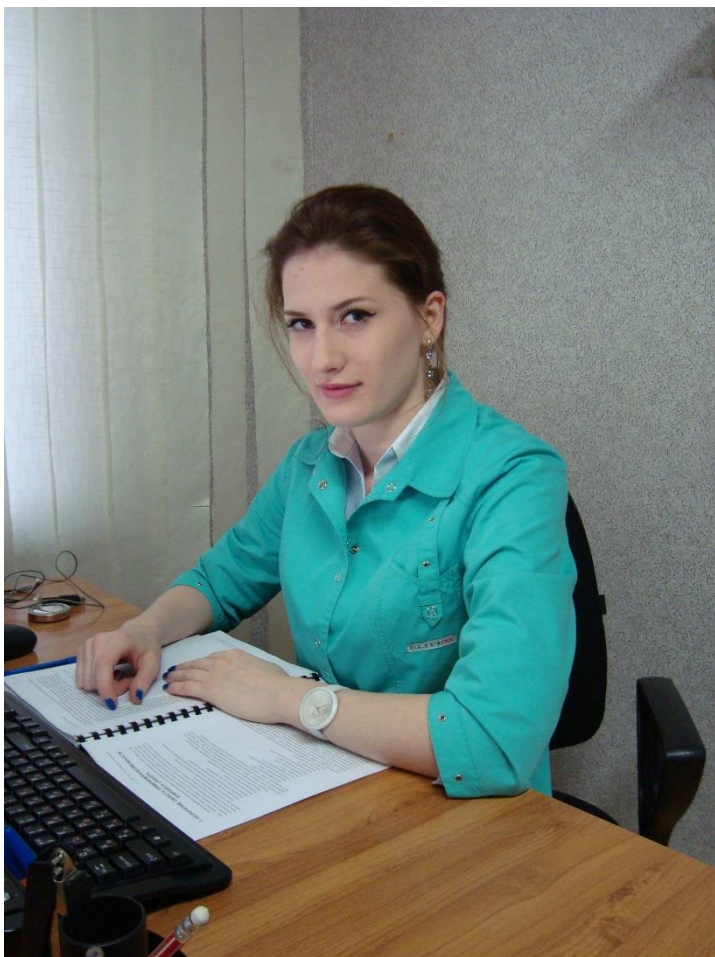

# Психодиагностическая лаборатория

## Аппаратный диагностический комплекс «Эгоскоп»

Комплекс объективного психологического анализа и тестирования ЭГОСКОП - Пиктополиграф, предоставляет программно-аппаратные средства для экспериментальных исследований личности с разных теоретических позиций (Фрейда, Адлера, Юнга, Эриксона, Келли, Роджерса и других авторов).

- диагностика неосознаваемых доболезненных состояний;
- диагностика синдрома жизненного истощения;
- выявление склонности к суициду;
- объективные рекомендации для профориентации и профотбора;
- диагностика неосознаваемых проблем социальной, профессиональной и личной жизни;
- выявление возможных зависимостей (наркомания, алкоголизм) или склонностей к ним;
- выявление степени лояльности к сотрудникам коллектива;
- - выявление возможной связи с криминальными структурами и пр.



# Аппаратный диагностический комплекс «Эгоскоп»

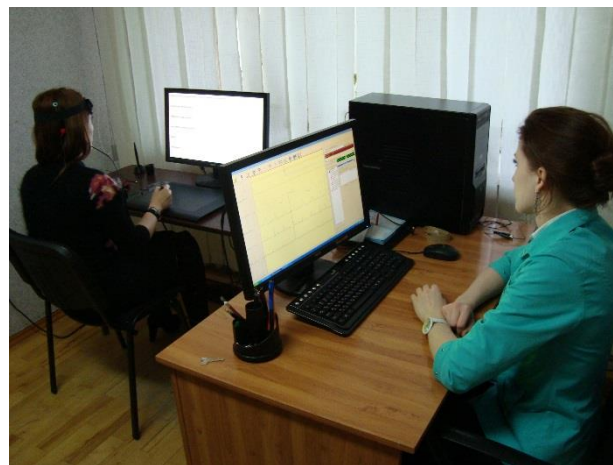
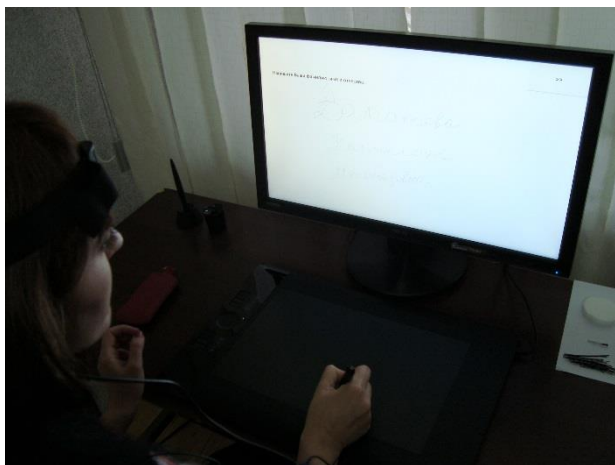
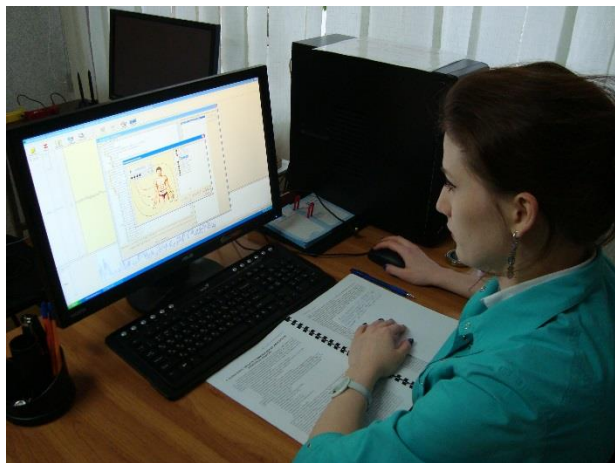



# Психодиагностическая лаборатория

## Полиграф («детектор лжи») «РИФ»

Проведение кадровых проверок при трудоустройстве.

Применение полиграфов «РИФ» решает весь спектр задач кадрового отбора: проверка социальной надежности, психофизиологических и психологических особенностей личности, оценка профессиональных качеств и навыков, изучение мотивационно-потребностной сферы объекта исследования.

В процессе проведения тестирования проводится анализ факторов риска по основным темам (к примеру, нанесение материального вреда на предыдущих местах работы кандидата, сокрытие и искажение персональных данных при трудоустройстве, наличие контактов с представителями компаний – конкурентов, зависимости и многое другое).

Профессиональный компьютерный полиграф «РИФ» применяется в оперативно-розыскной и кадровой работе, а также в ходе внутренних разбирательств по фактам злоупотреблений и хищений для выявления у человека возможно скрываемой им информации.





## Полиграф («детектор лжи») «РИФ»

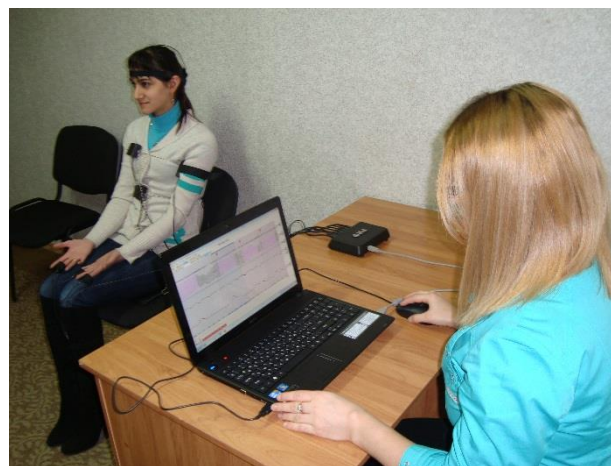
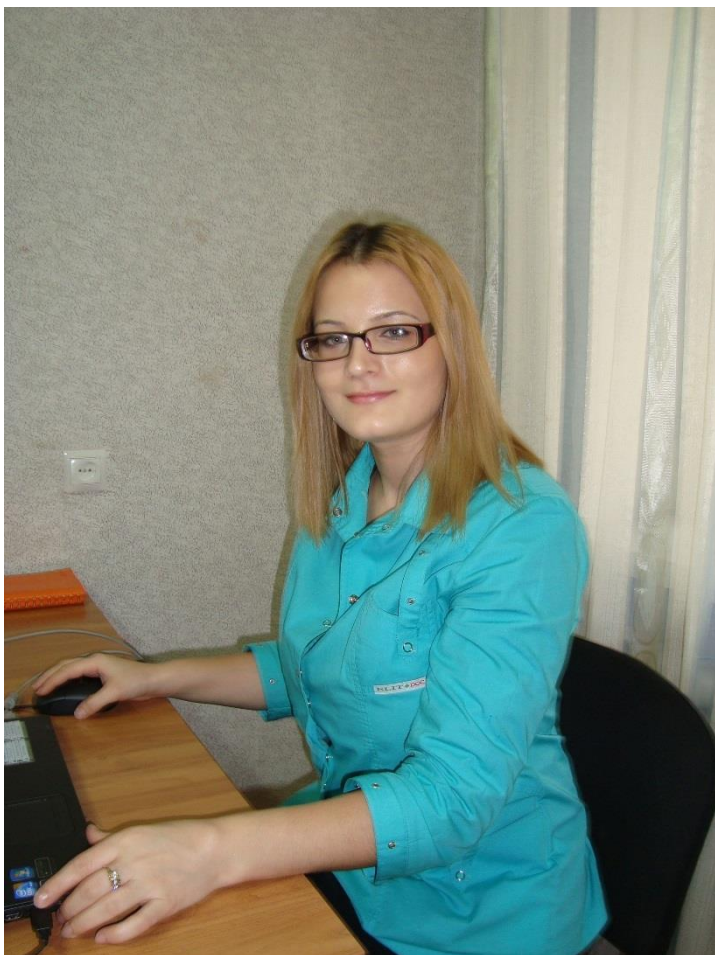

# Психодиагностическая лаборатория

## Программа «Психометрик-эксперт»

Программа **Psychometric Expert** предназначена для организации практической и научно-исследовательской деятельности психолога,

Программа представляет собой многофункциональное автоматизированное рабочее место психолога.

Наборы методик – более 500 тестов.

Возможность создания наборов методик.

Редактирование компонентов теста.

Работа со шкалами, редактирование и создание шкал теста.

- Ввод ключа шкалы.
- Группировка шкал.
- Коррекция “сырого балла.
- Работа с нормами.
- Работа со стимульным материалом.
- Работа с бланками и накладными ключами.
- Различные варианты ввода информации.
- Создание графического материала.
- Математический анализ результатов.

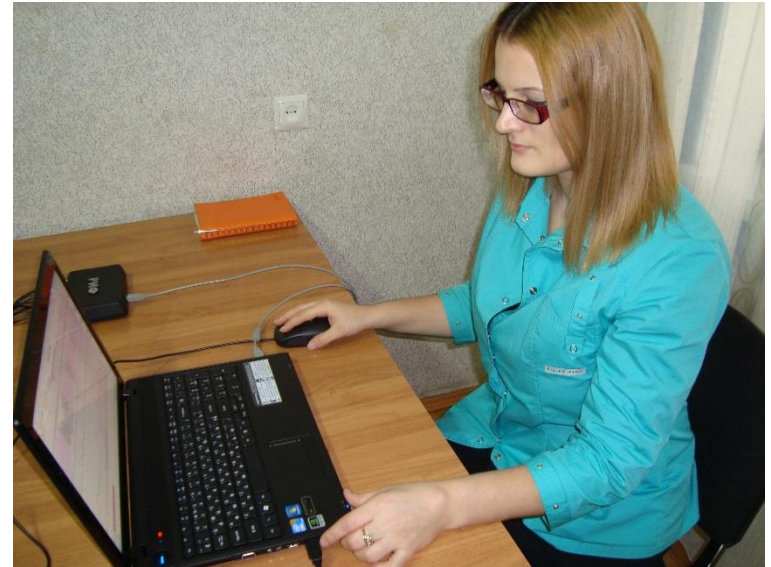

# Программа «Психометрик-эксперт»

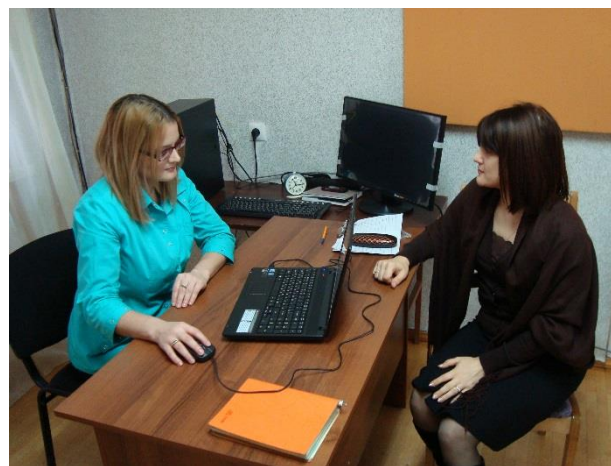
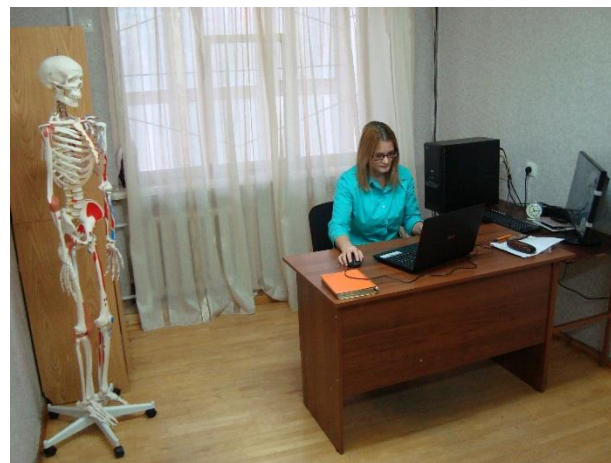
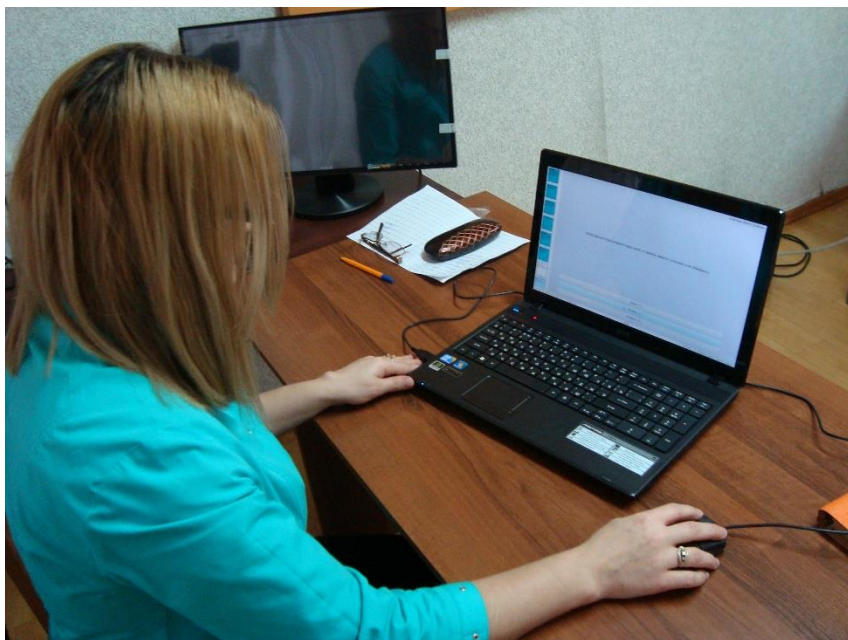



# Психодиагностическая лаборатория

## Электроэнцефалограф

### «Энцефалан-131-03»

Электроэнцефалограф-анализатор ЭНЦЕФАЛАН-131-03 - эффективный и качественный инструмент для классических ЭЭГ-исследований. Применяется для функциональной диагностики, нейрофизиологии и эпилептологии.

Все виды математической обработки с топографическим картированием, математическая статистика.

Анализ функциональной асимметрии мозга с оценкой глубины межполушарных и внутриполушарных взаимодействий.

Автоматический поиск проявлений эпилептиформной активности и нестационарных фрагментов при длительных исследованиях.

Уникальная возможность одно-временной регистрации и анализа электроэнцефалограммы, реоэнцефалограммы и сверхмедленной активности мозга.

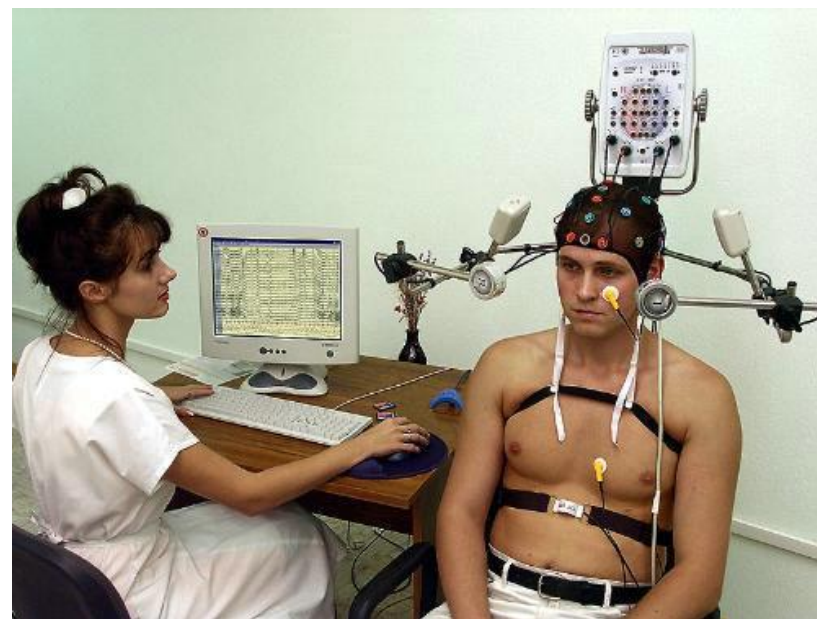

# Электронцефалограф «Энцефалан-131-03»

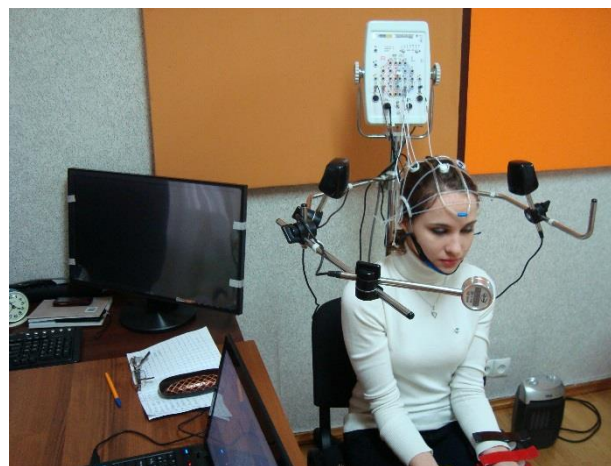

# Индивидуальная работа





# Групповая работа



# Обучение и повышение квалификации



# Махачкала проспект И. Шамиля, 16

